DORFSCHELLE DES "NÄRRISCHEN" SAARSCHIFFES

Karnevalsgesellschaft Närrisches Saarschiff Irsch e.V.

CORONA bremst die Narren aus

Irscher Foasend maat en Paus !

Liebe Freunde der Irscher Fastnacht,

uns allen steht in diesen bewegten Zeiten nicht der Kopf, um ausgelassen Fastnacht zu feiern.

Gerade deshalb machen wir – die Verantwortlichen vom Närrischen Saarschiff – mit dieser Kurzbroschüre gerne auf die „5. Jahreszeit" aufmerksam, wie sie seit über 100 Jahren in Irsch traditionell stattfindet.

Aber es ist nicht das erste Mal, das wir vom Weltgeschehen ausgebremst werden: Genau vor dreißig Jahren sorgte der „Golfkrieg" im Nahen Osten dafür, deutschlandweit das närrische Brauchtum lahmzulegen.

Über die Fernsehkanäle wird sicherlich Vieles aus den Karnevalshochburgen am Rhein zu sehen sein; all dies ist für uns technisch in dieser Form nicht leistbar und mit zu hohem Aufwand verbunden.

Umso mehr würde ich mich freuen, wenn Sie etwas „Irscher Foasendsgefühl" mit diesem Flyer bekommen und dem "Närrischen Saarschiff die Treue halten.

Nach jedem Regen kommt auch wieder der Sonnenschein und so wünsche ich uns allen, dass wir gut und gesund durch diese Pandemie kommen.

Wir werden die Zeit im Verein nutzen, um uns auf eine gute Zukunft vorzubereiten und ich hoffe sehr, gemeinsam mit unsern Gästen aus nah und fern wieder mit neuem Schwung in die Kampagne 2022 einsteigen zu können.

Für den gesamten Vorstand

Rüdiger Schneider, Vorsitzender

Bild: Schriftzug aus dem Begegnungshaus "Forum Humorum"

Aktion

#NarrenkappeInsFenster
#KonfettiFürIrsch

Mit diesen beiden Aktionen hat die KG-Crew unsere KG-Kids animiert Irscher Foasend in dieser außergewöhnlichen Session zuhause zu gestalten und zu feiern. Bei der Herausforderung **#NarrenkappeInsFenster** kam es auf die kreativen und handwerklichen Fertigkeiten der Kinder an.

Mithilfe von Bastelanleitungen konnten die Saarschiff-Kids ihre individuellen Narrenkappen basteln und anschließend ins Fenster hängen.

Im Bild: Die KG-Crew (Team 2020)

Das zweite Projekt war die Selfie-Challenge **#KonfettiFürIrsch**. In ihrem Lieblings-Fastnachtskostüm und bunt geschminkt ließen sich die närrischen Kids zuhause fotografieren und aus allen Bildern entstand eine bunte Fotocollage. Den Film dazu gibt es in unseren Social-Media-Kanälen.

Wir sagen ein herzliches DANKESCHÖN und ein dreifaches IRSCH ALAAF an alle Saarschiff-Kids, die mit viel Begeisterung diese Gemeinschaftsprojekte umgesetzt haben.

Wer von Euch auch gerne mal bei unserer Kinder- und Jugendfastnacht mitmachen möchte oder Fragen dazu hat, kann uns per Mail unter kg-crew@saarschiff.de kontaktieren.

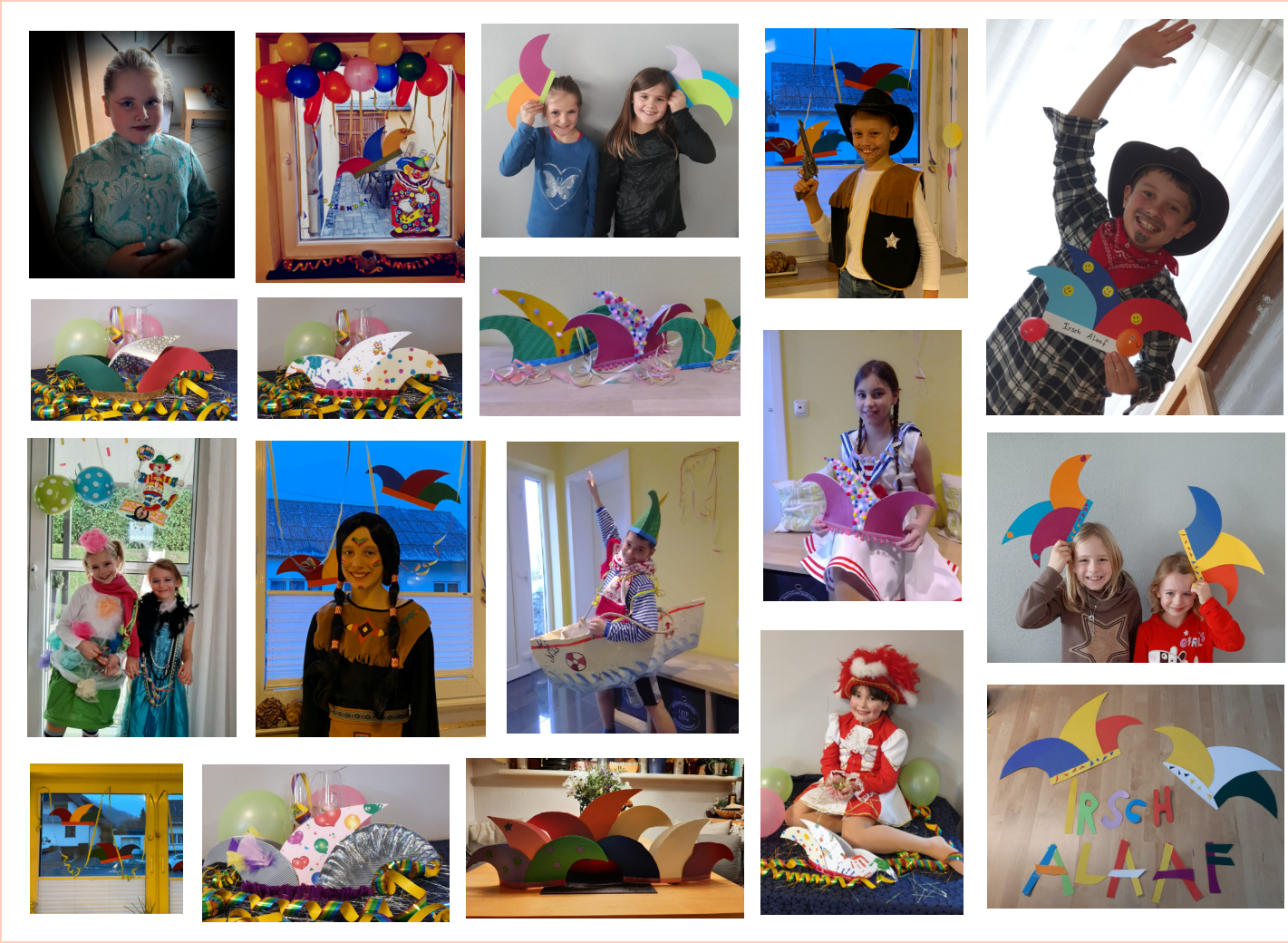

Fastnachtsumzug in Irsch

Kooperation KG & Oldtimerfreunde

Der über die Grenzen von Irsch bekannte Foasendsemzuch ist nicht nur Höhepunkt der alljährlichen Fastnacht, sondern auch Ausdruck der freundschaftlichen Kooperation der KG „Närrisches Saarschiff“ und der „Oldtimer Freunde“. Denn seit vielen Jahren ziehen die Oldtimer Freunde mit ihren historischen Schleppern die Fastnachtswagen, die von den Gruppen und Vereinen hingebungsvoll in der Volksbankhalle gebaut werden, durch unseren schönen Ort.

Diese Kombination aus liebevoll restaurierten oder im Originalzustand gepflegten Traktoren und den mottogetreu aufgebauten Motivwagen trägt sicherlich dem ganz besonderen Charme des Foasendsemzuch bei und hat sich zu einer liebgewonnenen Tradition entwickelt.
Das gute Miteinander funktioniert aber nicht nur während der Fastnachtszeit: Mit der Volksbankhalle haben sich unsere beiden Vereine ihren gemeinsamen Traum erfüllt und so nutzen wir die Halle partnerschaftlich als Besprechungslokalität und Lagerstätte für unsere Oldtimer und Fastnachtswagen.

Wir freuen uns auf viele weitere Jahre des gemeinsamen "Zusammenziehens".

Helmut Steuer
(Sitzungspräsident)

Mario Wolter
(Vors. Oldtimerfreunde Irsch/Saar 2000 e.V)

Neues Bühnenkabinett für das Saarschiff

Bühnenbau-Chef Markus Hemmen

Das „Saarschiff“ legt sehr großen Wert auf die liebevolle Dekoration der Bühne und der gesamten Narrhalla. Dabei ist es uns wichtig, in jeder Kampagne ein mottogerechtes Bühnenbild zu präsentieren, welches mit viel Herzblut und Kreativität in zahlreichen Stunden entsteht.
Doch haben Sie einmal einen Blick hinter unsere Kulissen gewagt?

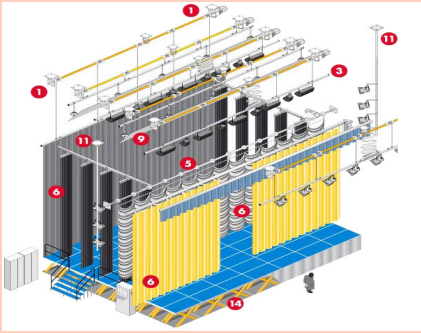

Die neue Bühnentechnik nach Anlieferung in der Turn- und Mehrzweckhalle

Seit dem Umzug der Saalfastnacht aus der alten Residenz „Huaf“ vor 30 Jahren in die Turn- und Mehrzweckhalle basiert unsere Bühne auf einer Aluminium-Konstruktion, dem sogenannten Bühnenkabinett, die am Anfang einer jeden Kampagne in der Halle auf- und am Aschermittwoch wieder abgebaut wird.

Im Gegensatz zu unseren Närrinnen und Narren, die selten Ermüdungserscheinungen zeigen, merkt man unserer Bühne das Alter nach so zahlreich gefeierten Kampagnen mittlerweile deutlich an. Wie Sie sich sicher vorstellen können, ist uns die Sicherheit aller Aktiven und Tanzlustigen im Anschluss an die Kappensitzungen sehr wichtig.

Aus diesem Grunde haben wir uns dazu entschlossen, die vollständige Bühnenkonstruktion zu ersetzen und sind sehr glücklich und stolz, dass die Deutsche Stiftung für Engagement und Ehrenamt (DSEE) hierzu einen 80%igen Förderzuschuss gewährt hat. Für das 20-köpfige Bühnenbau-Team heißt der neue Slogan mit der modernen Technik nun: „schneller – leichter – sicherer“.

Freuen Sie sich zusammen mit uns auf viele neue Bühnenerlebnisse beim Närrischen Saarschiff.

*** Neues aus der Saarschiff-Werft ***

Seit der Gründung unserer Karnevalsgesellschaft fährt das „Närrische Saarschiff“ als Segelschiff mit seinen drei imposanten Masten im Foasendsemzuch durch die Straßen von Irsch. Doch verkehrstechnische Auflagen und Materialermüdung zwangen das Flaggschiff ins Trockendock und wirtschaftliche Gründe bewogen schließlich die Reederei zum Bau eines komplett neuen Schiffes. Ein 2-Achs-Anhänger mit Drehkranz und Auflaufbremse wurde entkernt, entrostet, gesandstrahlt und es entstand in vielen Arbeitsstunden ein perfekter Unterbau, der sowohl den TÜV-Beauftragten als auch das Werft-Team überzeugte.

Bauleiter Manfred Schu

Reinigungsarbeiten auf dem Trockendock

Zwischenzeitlich sind alle Schweißarbeiten abgeschlossen und der Aufbau steht an. Wir bedanken uns recht herzlich für den bisherigen Einsatz bei unseren Werftarbeitern: Michael Weimann, Ludwin Lenz, Adolf Willems, Wolfgang Wagner, Bernhard Wallrich und Manfred Schu. Wir freuen uns auf den Stapellauf des neuen Saarschiffes beim nächsten Foasendsemzuch.

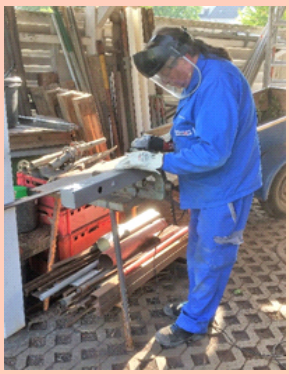

Abschluss der Schweißarbeiten vor der technischen Abnahme des TÜV-Rheinland

Social Saarschiff

Cybertraining der Garde

Die Garde sportelt gemeinsam mit ihrer Trainerin jede Woche virtuell, um Kraft, Ausdauer und Koordination zu trainieren. So gelingt es den Mädels sicherlich auch im nächsten Jahr, unser Publikum mit gewohnter Leichtigkeit und Eleganz zu verzaubern.

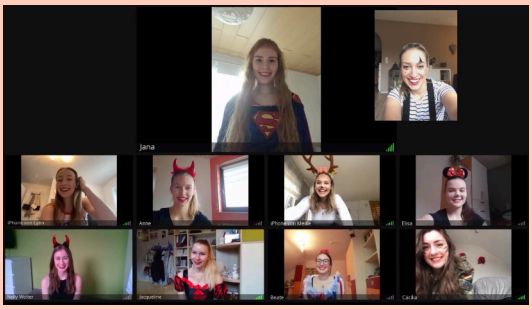

Glasfaser für Irsch - wir sind dabei !

Die Saarschiff Volksbankhalle mit dem Begegnungshaus "Forum Humorum" entwickelt seine Infrastruktur weiter und wird im Rahmen des Glasfaser-Ausbaus in Irsch auch einen Anschluss erhalten. Die technischen Rahmenbedingungen für eine zukünftige "Cyber Foasend" und digitale Besprechungen werden damit geschaffen!

Chat

teilen

up load

@

Neuer Song und Video der KG Band

Die KG Band hat hat pünktlich zur Foasend unter Mitwirkung einiger Aktiven einen neuen Song aufgenommen. Unter dem unten aufgeführten QR Code kann man sich das selbst produzierte Video anschauen und anhören.

Viel Spaß beim Mitsingen des Refrains:

♫ ♪ Datt Saarschiff
OOOHOHOHOHOO wärd nie ennergohn.
Datt Saarschiff
OOOHOHOHOHOO wärd nie ennergohn. ♫ ♪

www.saarschiff.de facebook.com/saarschiff #saarschiff